terre des hommes suisse

Les Droits de l'Enfant face à la Covid-19

Exposition photo 60 ans

29e Marche de l'espoir Digitale

Paroles de femme de vocation

n° 138 novembre 2020

D'enfants bénéficiaires à acteurs de changement

60 ans de défense des Droits de l'Enfant

Nos actions en Suisse

Action solidaire à Genève

En juin dernier, et tout au long des mois de septembre et octobre, les équipes de TdH Suisse ont réalisé chaque samedi des distributions de solution hydroalcoolique (SHA), auprès de la population genevoise. En collaboration avec le Professeur Didier Pittet et les HUG, sur 3 trois stands, place du Molard, rue du Mont blanc et sur la plaine de Plainpalais, chacun pouvait faire recharger gratuitement un contenant de SHA. Près de 1'430 litres ont ainsi pu être distribués.

© Demir Sönmez

« Cette mission que Terre des Hommes accomplit auprès de populations précaires dans des pays en voie de développement est touchante, mais imaginer que vous faites ces actions auprès de nos populations, dans notre pays, dans notre ville est également extrêmement émouvant. Cette universalité de l'approche de l'aide et de la solidarité est vraiment quelque chose qui me touche profondément. C'est une belle émotion que de réaliser que ce que nous avions imaginé en 2006 avec William Griffiths, avec qui j'ai développé la SHA pour la rendre libre de brevet, mais aussi la plus efficace possible et la mieux tolérée, en se disant que cela sera utile pour les pays en voie de développement, soit tout d'un coup utile pour nos pays et utilisée au jour le jour par nos concitoyens. Evidement c'est un magique retour, une magnifique reconnaissance.

Je remercie Terre des Hommes Suisse pour ses efforts, car ils sont conséquents. Je sais bien ce que cela représente que de répéter cette promotion de gestes aussi simples et que les gens oublient. ***Si Terre des Hommes Suisse peut y contribuer comme vous y contribuez et bien c'est un beau cadeau que vous faites à la société de chez nous, comme les cadeaux que vous faites ailleurs. »***

→ Extrait de l'interview du Prof. Didier Pittet. Lisez l'interview complète sur www.terredeshommessuisse.ch et découvrez-en plus sur l'origine de cette action de solidarité à Genève.

TdH Suisse dévoile son nouveau site

Sobre et élégant, notre nouveau site web « Agir Ici & Là-bas » vous présente en quelques clics nos actions pour l'enfance et un développement solidaire, en Suisse et dans les 9 autres pays où TdH Suisse agit grâce à votre généreux soutien.
Vous y trouverez aussi nos dernières actualités, comme la 29e Marche de l'espoir au format digital, en faveur des enfants vulnérables de Bolivie et d'Amérique Latine. Pour mieux répondre à vos besoins, il s'adapte aux différentes tailles d'écrans : smartphone, tablette, etc.

Découvrez-le vite :
www.terredeshommessuisse.ch

1er octobre : Vernissage de l'Exposition Photo

© Luis Fernandez

Vous le savez, l'année 2020 marque les 60 ans du mouvement Terre des Hommes. Du 1er au 31 octobre, au fil d'une exposition de 30 panneaux photo sur le Quai Wilson à Genève, nous avons eu le plaisir de vous présenter les résultats de notre engagement en faveur des droits de l'enfant, réalisés ensemble et grâce à votre soutien à nos côtés. Cette exposition vous est dédiée.

→ Vous pouvez la redécouvrir en version digitale sur www.terredeshommessuisse.ch

Près de 30'000 élèves sensibilisés aux Droits de l'Enfant

Malgré la crise sanitaire que nous connaissons tous, cette année encore, nos actions de sensibilisation à l'éducation citoyenne et au développement durable ont pu être réalisées auprès des élèves de Suisse Romande. Depuis 30 ans, le programme Terre des Hommes Education propose aux enseignants une large palette d'animations variées, en lien avec le Plan d'Etudes Romand.

→ Plus d'information sur www.tdh-education.ch

Un grand MERCI à tou-te-s nos donatrices et donateurs, aux fondations, entreprises et institutions, pour leur confiance, leur soutien et leur générosité.

Merci d'être à nos côtés en 2020 !

Dans cette période si particulière que nous vivons, les droits de l'enfant sont en danger comme jamais. Ensemble, nous avons pu agir « ici et là-bas ».
Si les enfants ne sont pas nécessairement le premier visage de la pandémie, ils pourraient être les premières victimes de ses conséquences indirectes. Le basculement dans la pauvreté de nombreuses familles a un impact durable sur l'avenir des enfants les plus vulnérables.
Plus d'1,5 milliard d'enfants ont temporairement cessé d'aller à l'école en raison de la Covid-19, cela veut dire que des centaines de milliers d'enfants risquent de ne jamais y retourner. Le confinement généralisé implique malheureusement plus de violences domestiques, plus de pauvreté, et donc plus de risques d'exploitation des enfants au travail ou de mariages précoces. En ces temps de pandémie, les jeunes filles sont particulièrement exposées.
Pour éviter un retour en arrière de 15 ans des progrès réalisés en faveur du respect des droits de l'enfant, il est indispensable de continuer d'agir « ici et là-bas », avec encore plus de force pour protéger ces enfants.
Votre fidèle soutien à nos côtés est un précieux encouragement pour les 26 collaborateurs de Terre des Hommes Suisse, engagés à Genève pour la défense des droits de l'enfant. En leur nom, mais aussi celui des enfants et des jeunes auprès de qui nous agissons jour après jour, un grand Merci.
Merci de nous permettre de préserver l'avenir de 205'000 enfants. Le combat continue et je sais que nous allons le mener ensemble, avec vous. ●

Sommaire

4-7 Les droits de l'enfant face à la Covid-19

8-9 60 ans de défense des droits de l'enfant

10-11 29e Marche de l'espoir digitale

12 Conférence des enfants à Genève : une première !

13 Paroles de femme de vocation

14 En aparté

15 Entre nous

Suivez toutes les Actualités sur nos projets et événements : Inscrivez-vous à notre Newsletter !
www.terredeshommessuisse.ch

L'action de Terre des Hommes Suisse participe à la réalisation de plusieurs des objectifs de développement durable adoptés par la communauté internationale.

Journal Terre des Hommes Suisse
Ch. du Pré-Picot 3
(anc. 31, ch. Frank-Thomas)
1223 Cologny - Genève
tél. 022 736 36 36
fax 022 736 15 10
secretariat@terredeshommessuisse.ch
www.terredeshommessuisse.ch
facebook.com/terredeshommes.suisse

CCP 12-12176-2
CH26 0900 0000 1201 2176 2

Rédactrice responsable
Séverine Bonnet

Ont participé à ce numéro
Doris Charollais et l'équipe de Terre des Hommes Suisse

Graphisme
Sophie Marteau

Impression
Imprimerie Chapuis

Tirage : 12500 ex.

Photo: ©TdH Suisse

Depuis 60 ans, Terre des Hommes Suisse construit un monde solidaire dans lequel les enfants et les jeunes ont leurs droits respectés. En collaboration avec des organisations partenaires issues de la société civile, elle développe son programme de défense des Droits de l'Enfant et d'éducation à la solidarité dans 10 pays d'Asie, d'Afrique, d'Amérique latine et en Suisse. Elle fait notamment partie de Terre des Hommes Fédération Internationale et de la Fédération genevoise de coopération.

Terre des Hommes Suisse est membre du bureau central des œuvres de bienfaisance (ZEWO) depuis 1988.

MIXTE Papier FSC® C031954

Ensemble, nous agissons pour pallier les inégalités exacerbées par la pandémie

Mobilisée dès le mois de mars dernier, face à cette crise sanitaire sans précédent, Terre des Hommes Suisse a très rapidement adapté l'ensemble de ses projets, en Suisse et dans 9 autres pays où plus de 200'000 personnes bénéficient de nos actions. Si nous sommes tous touchés par cette pandémie, elle affecte différemment les populations, exacerbant les inégalités existantes.

Constat dans nos pays d'intervention

L'INDE ET LE BRÉSIL sont dans le top 3 des pays les plus touchés par le nombre de cas de la Covid-19 dans le monde.

LE PÉROU, LA BOLIVIE ET LA COLOMBIE sont parmi les 10 pays au monde les plus affectés par les décès en proportion à leur population.

EN HAÏTI ET EN AFRIQUE DE L'OUEST, le faible impact de la Covid-19 est éclipsé par des conditions sécuritaires dégradées.

En coordination avec nos partenaires locaux, nous avons d'abord cherché à soutenir et accompagner les familles afin de réduire les risques de violences envers les enfants confinés à la maison, en leur offrant une aide alimentaire d'urgence et des kits d'hygiène (masques, savons, etc). Les programmes éducation ont été réorientés pour garantir le maintien dans le système scolaire et éviter les risques de décrochage durant ou après le confinement. L'adaptation de ses actions a tenu compte des besoins exprimés par les enfants, grâce à des consultations réalisées par des groupes de jeunes soutenus par TdH Suisse.

La Voix des enfants et des jeunes face à la Covid-19

+ 20'000 ENFANTS ET JEUNES BÉNÉFICIAIRES des actions de TdH Suisse se sont mobilisés pour des actions de solidarité et de prévention au sein de leurs communautés face à la Covid-19.

600 ACTIONS DE SOLIDARITÉ OU DE PLAIDOYER auprès des autorités ont été réalisées par les enfants et les jeunes dans 9 pays à l'international où TdH Suisse agit.

« Je pense que durant cette quarantaine, nous recevons tou-te-s une grande leçon sur la solidarité et le travail en commun. »
Washington, 17 ans, Cusco, Pérou

« Je participe à une initiative visant à donner l'exemple et à promouvoir l'utilisation des masques, gants et gels hydroalcooliques. De plus, comme j'ai une machine à coudre à la maison, nous fabriquons des masques que nous donnons à ceux qui n'ont pas les moyens de les acheter. »
Tita, 19 ans, Buenaventura, Colombie

Au cœur de son action, Terre des Hommes Suisse contribue à l'émergence d'acteur-trice-s de changement en faveur d'un développement durable et solidaire. Dès les premiers jours de la pandémie, les initiatives de solidarité des groupes de jeunes ont été remarquables. Ils ont pu relayer les besoins exprimés par les enfants. Ceux-ci ont parlé de leurs craintes, de leurs besoins, de leur tristesse de ne plus pouvoir aller à l'école et de leur angoisse de voir leurs parents perdre leurs revenus. Que ce soit à travers les contacts directs, les visites aux familles, aux voisins, les jeunes ont largement fait la promotion des gestes barrières. Ils ont su comprendre les défis car, outre les questions de santé, les enfants allaient faire face à des défis quant à leur éducation, leur protection et leur alimentation.

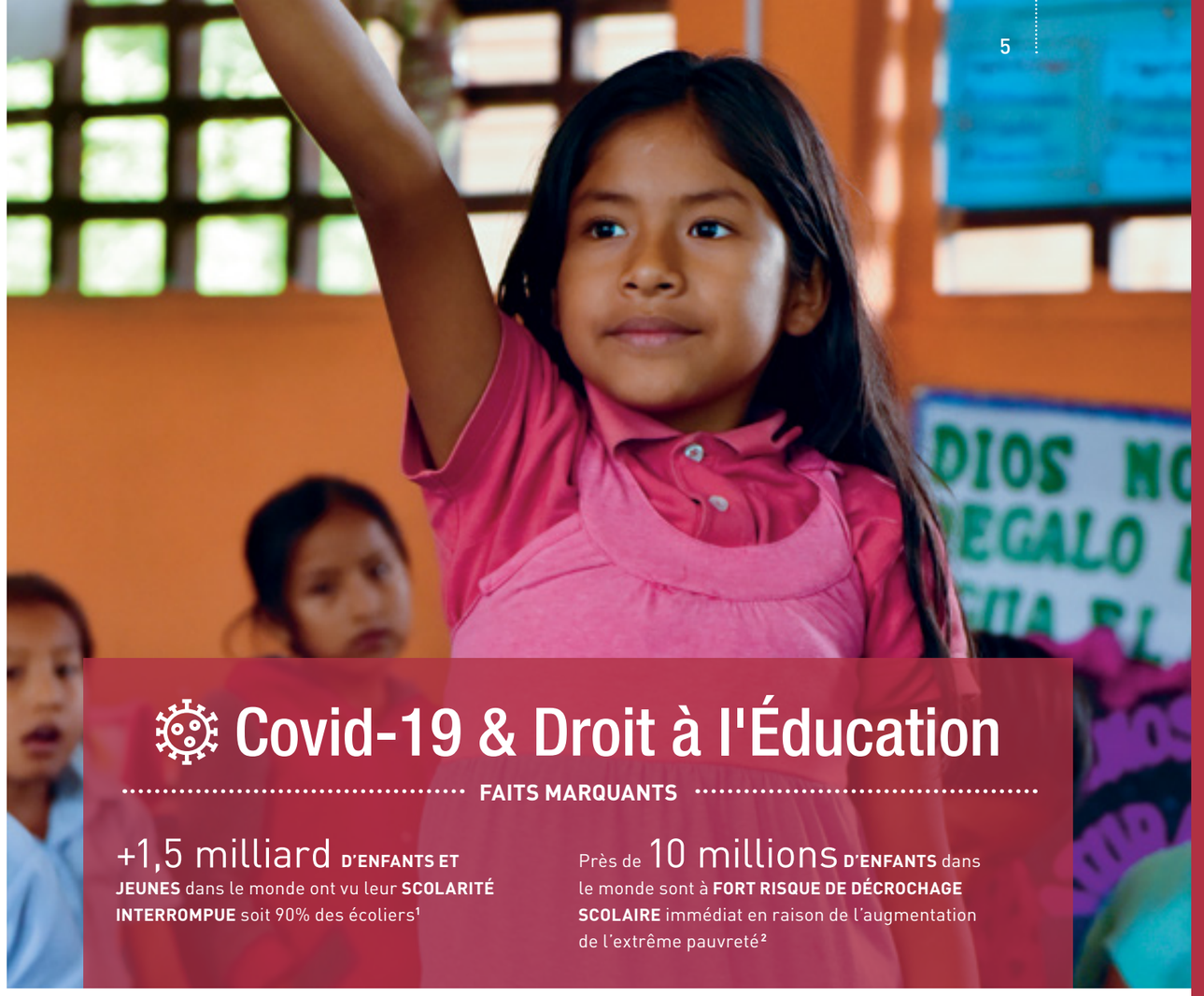

Covid-19 & Droit à l'Éducation

FAITS MARQUANTS

+1,5 milliard **D'ENFANTS ET JEUNES** dans le monde ont vu leur **SCOLARITÉ INTERROMPUE** soit 90% des écoliers[1]

Près de 10 millions **D'ENFANTS** dans le monde sont à **FORT RISQUE DE DÉCROCHAGE SCOLAIRE** immédiat en raison de l'augmentation de l'extrême pauvreté[2]

TdH Suisse a assuré la continuité de l'accès à l'éducation en adaptant à chaque contexte l'enseignement, le suivi pédagogique et le soutien scolaire pour prévenir les risques de décrochage scolaire.
Dans de nombreux pays, l'interruption de l'école a été compensée par un système d'éducation à distance mis en place par les gouvernements des pays. Mais dans les régions où l'accès à un ordinateur et à une connexion internet est impossible et dans les cas où les parents ne peuvent aider leurs enfants, de nombreux enfants se sont retrouvés en dehors de ce système. **TdH Suisse a mis en place une offre additionnelle durant toute la période de confinement afin de maintenir un contact entre les écoles et les élèves.** Dans les 9 pays à l'international, la distribution de devoirs, la diffusion de leçons en langues locales sur les ondes radios ou la réalisation de cours via des smartphones permettent aux enfants et jeunes de poursuivre leur éducation. Le suivi des enfants par les enseignants via des contacts réguliers est complété en Inde ou en Amérique Latine par un réseau de soutien solidaire entre jeunes et enfants. Enfin, TdH Suisse soutient les enseignants pour qu'ils adaptent leur pédagogie à ces nouvelles conditions d'enseignement.
Avec la réouverture progressive des écoles dans certains pays, TdH Suisse s'assure que les établissements scolaires mettent en place toutes les mesures de prévention contre la Covid-19 tout en fournissant un soutien scolaire aux enfants. Une remise à niveau combinée à un suivi renforcé de l'enfant et de sa famille permettront d'éviter le décrochage scolaire des enfants issus des familles les plus vulnérables.

EN AMÉRIQUE LATINE, TdH Suisse a soutenu la réalisation de campagnes et de concours mettant en lumière les productions des enfants dans le cadre de la pandémie, pour apporter des espaces ludiques et récréatifs en complément de l'éducation classique. Vidéos, dessins, slogans, photos, campagnes multimédia, etc. Tout le potentiel créatif des enfants et jeunes a été mis à contribution à l'image du concours *Educapaz* en Bolivie, *Voces por el cambio* au Pérou ou encore la campagne intergénérationnelle *Pega a visão* au Brésil.

[1] Source : www.shareweb.ch
[2] Source : resourcecentre.savethechildren.net

Covid-19 & Droit à la Protection

FAITS MARQUANTS

1,5 milliard **D'ENFANTS CONFINÉS** dans le monde pendant plusieurs mois.

Augmentation de 80% **DES VIOLENCES ENVERS LES ENFANTS** au Pérou et en Colombie entre mars et juin (appels à la ligne téléphonique étatique).

Jusqu'à 59 millions de personnes supplémentaires en Afrique, plongées dans **L'EXTRÊME PAUVRETÉ**, dont 33 millions d'enfants selon l'ONU

Covid-19 & Droit à l'Alimentation

FAITS MARQUANTS

310 millions **D'ENFANTS** dépendant des repas scolaires sont à risque d'**INSUFFISANCE ALIMENTAIRE**.*

735 millions de personnes sont dans une situation d'**EXTRÊME PAUVRETÉ**, aggravée par la crise de la Covid-19.

16'400 **PERSONNES** ont reçu une **AIDE ALIMENTAIRE D'URGENCE** de TdH Suisse suite à la Covid-19.

Privés d'école, les enfants confinés à la maison se retrouvent face à d'autres dangers : les risques de violences envers eux augmentent. Consciente de cette réalité, TdH Suisse a multiplié les campagnes de prévention (radios locales, Facebook etc.) pour éviter cris, violences physiques ou sexuelles au sein des familles. Guide pour l'auto-isolement, messages de prévention par téléphone, production de matériel pédagogique ou messages sur les radios locales combinés à des suivis téléphoniques ont permis de donner des outils pratiques pour que les parents puissent occuper les enfants tout en arrivant à gérer cet isolement sans violence envers ces derniers. **Un suivi des familles identifiées comme les plus vulnérables et à risque de violence a été fait via des appels téléphoniques quotidiens et un réseau de solidarité de jeune à enfant.** En cas d'abus avéré, TdH Suisse a assuré avec ses partenaires locaux, qu'ils puissent être pris en charge malgré le contexte pandémique. Dans certains cas, des visites domiciliaires ont malgré le confinement été maintenues.

EN INDE, la crainte de l'augmentation des mariages forcés d'adolescentes est très forte. Les familles, dépendantes de l'économie informelle, risquent fort de chercher des solutions pour survivre. **Exploitation des enfants par le travail ou mariages forcés sont autant de risques accrus identifiés par les groupes de jeunes qui ont décidé de se mobiliser via un système de réseau solidaire de protection.** Les membres du Conseil international des jeunes de TdH Suisse se sont répartis le suivi des familles identifiées comme les plus vulnérables. Par des appels réguliers auprès des enfants mais aussi des parents, ils ont pu réduire les risques de décrochage scolaire ou mariages forcés.

Unis contre la violence !

Terre des Hommes Suisse se mobilise dans le cadre de la coalition internationale Joining Forces regroupant Plan International, Save the Children, Childfund, World vision, SOS Villages d'enfants et Terre des Hommes. En Inde, la coalition a interpellé le gouvernement pour la mise en œuvre de mesures additionnelles de protection des enfants face à la Covid-19 tout en attirant l'attention sur le risque d'augmentation de mariages forcés et d'exploitation des enfants face à des familles sans ressource durant des mois.

Face à l'urgence, nous avons dû adapter nos actions pour répondre aux nouveaux besoins des populations. **16'400 personnes parmi les familles les plus vulnérables ont reçu une aide alimentaire pour compenser la perte soudaine de leurs revenus, ainsi que la suspension des cantines scolaires pour les enfants.**

EN INDE, les partenaires ont complété les distributions publiques de riz et légumes secs par des aliments plus nutritifs pour garantir une alimentation diversifiée.

EN HAÏTI, 735 enfants et jeunes vivant déjà en situation de pauvreté ont bénéficié d'un soutien alimentaire afin de compenser la fermeture des cantines scolaires et perte de revenus. Des cantines communautaires ont même été créées afin de toucher un plus grand nombre de personnes dans certains quartiers. ●

La Voix des enfants

« Être solidaire en matière d'alimentation, échanger un kg de riz contre un kg de sucre : c'est ainsi que nous vivons à Buenaventura. Entre voisins, nous partageons des bananes, des pommes de terre... Les jeunes les aident aussi en leur expliquant comment faire les tâches du quotidien en respectant les gestes barrières. L'accès à internet est limité pour certains enfants du collège, je les aide pour leurs devoirs en m'adaptant à chaque niveau. Evidemment je ne peux plus sortir dans la rue pour faire plus pour les autres. Je risquerais une amende. Nous devons encore rester à la maison ».
Jeune fille de Colombie.

À l'heure où nous écrivons ces lignes, nul ne sait quand, comment, et avec quelles conséquences la Covid-19 sera vaincue.

Armer les enfants contre leurs angoisses, leurs manques et les dangers qu'ils affrontent reste l'objectif majeur de Terre des Hommes Suisse, qui continuera avec votre généreux soutien à agir plus que jamais pour que les Droits de l'Enfant soient respectés.

* Source Programme Alimentaire Mondial : www.shareweb.ch/site/Education/Pages/Content/newsdetail.aspx?ItemID=425&Site=public

Terre des Hommes Suisse n°138 - novembre 2020

60 ans
de défense des **droits de l'enfant**

L'année 2020 marque les 60 ans du mouvement Terre des Hommes. Du 1er au 31 octobre dernier, 30 panneaux photo ont été exposés sur le Quai Wilson à Genève. Au fil de l'exposition, le public a pu découvrir comment TdH Suisse et ses partenaires locaux œuvrent jour après jour afin de permettre aux enfants et aux jeunes d'avoir accès à une éducation de qualité, d'être protégés contre toute forme de violence et de mieux faire respecter leurs droits.

Découvrez notre exposition virtuelle sur
www.terredeshommessuisse.ch

D'ENFANTS BÉNÉFICIAIRES...

... À ACTEURS DE CHANGEMENT

© Archives cantonales vaudoises, Fonds ACV PP 1053, Fondation Terre des hommes ; © TdH Suisse - Enfants Reporters ; @ TdH Suisse ; © 30 ans de droits de l'enfant / Pétros Rait sidis

Un format digital pour la 29e édition de la Marche de l'espoir 2020

Cette année, face aux risques liés à la pandémie de la Covid-19, afin de vous protéger, vous et l'ensemble de nos marcheurs et bénévoles, nous vous proposons une alternative. Du 1er octobre au 20 novembre, cumulez à votre rythme des kilomètres en faveur des enfants vulnérables de Bolivie et d'Amérique Latine, en rejoignant la communauté en ligne des Marcheurs de l'espoir 2020.

En octobre dernier, vous participiez avec vos enfants à la Marche de l'espoir pour la défense des droits des enfants au Sénégal. À nouveau, un grand merci. Plus que jamais, en cette période sans précédent, les Droits de l'Enfant sont au cœur de nos actions. Ensemble, redonnons l'espoir à ces enfants vulnérables, en défendant leurs droits, en leur offrant le droit d'aller à l'école et d'être protégés contre les pires formes de violences.

Rejoignez-nous et participez à votre rythme à notre défi virtuel : cumuler ensemble 40'000 kms (soit l'équivalent d'un tour du monde) pour cette 29e Marche de l'espoir 2020.

Créez votre propre page de collecte en ligne sur www.marchedelespoir.ch et marchez à votre rythme en famille, entre amis, avec les membres de votre club de sport ou avec vos collègues… pour les enfants de Bolivie et d'Amérique latine !

Déjà 180 pages créées en date du 12 octobre. Comme Léonard, rejoignez-vite les Marcheurs de l'espoir en créant votre propre page de collecte en ligne.

AVEC
CHF 60.-
Vous permettez à 4 enfants boliviens de **poursuivre leur année scolaire à distance.***

AVEC
CHF 100.-
Vous offrez **1 kit scolaire** (cahiers, livres, crayons, uniforme) à 1 élève en Bolivie.*

* Exemples de dons

Retrouvez toutes les informations sur **www.marchedelespoir.ch**

Nous restons à votre disposition pour répondre à toutes vos questions techniques et vous accompagner dans cette démarche.

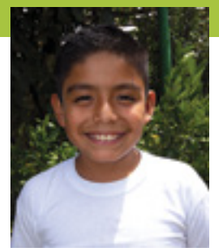

Marchez ici… pour les enfants de Bolivie et d'ailleurs.

Le 12 mars dernier, James et ses camarades, tout comme les écoliers de Suisse, ont dû interrompre l'école et rester chez eux pour se protéger de la Covid-19. Mais depuis cette date, les enfants de Bolivie n'ont pas retrouvé le chemin de l'école et n'y retourneront pas avant mars 2021 ! Une année blanche pour de nombreux enfants vulnérables, pour qui l'école à la maison n'est pas possible. Avoir internet à la maison est un luxe en Bolivie que la plupart des familles ne peuvent s'offrir, sans compter qu'elles ne disposent pas d'ordinateur. James compte sur le crédit internet que lui offre ponctuellement la Fondation AYNI, partenaire local de Terre des Hommes Suisse, ainsi qu'aux autres enfants et jeunes bénéficiant des activités d'AYNI. C'est la seule façon pour lui de continuer à étudier. Son professeur envoie les devoirs par WhatsApp, il les recopie ensuite sur une feuille, fait ses exercices, puis prend une photo qu'il renvoie à son enseignant.

L'histoire de James illustre pleinement la vie de nombreux enfants auprès de qui nous agissons grâce à votre fidèle soutien.

De tout cœur, un grand Merci.

Le développement durable est au cœur de l'action des Services Industriels de Genève (SIG). À nos côtés depuis la Marche de l'espoir de 2011, les SIG sont bien plus qu'un partenaire financier. Sylvia et ses collaborateurs vous accueillent chaque année au Stand SIG Km Bonus.

Quiz kilomètre bonus

Cette année, les SIG vous proposent deux questionnaires pour en apprendre plus sur notre environnement : GeniLac et Géothermie !

Pour vous aider à retrouver les bonnes réponses :

1. Connectez-vous sur www.terredeshommessuisse.ch ;
2. Complétez les 2 questionnaires SIG
3. Envoyez-nous vos réponses à l'adresse email suivante : secretariat@terredeshommessuisse.ch
4. Nous vous communiquerons les bonnes réponses.

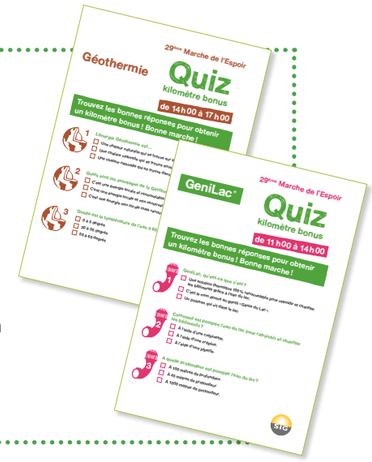

Nous comptons sur vous !

Bonne Marche de l'espoir 2020 à vous…
Merci de votre mobilisation et fidèle engagement à nos côtés.

Conférence des enfants à Genève : une première !

Suite aux célébrations en 2019 du 30e anniversaire de la Convention internationale relative aux droits de l'enfant, il nous semblait important que les recommandations faites à cette occasion par les enfants et les jeunes puissent être suivies et complétées. Les 19 et 20 novembre prochains, Terre des Hommes Suisse poursuit son engagement pour que la voix des enfants soit entendue à Genève.

Depuis 2017, une Conférence des enfants est organisée en Suisse Alémanique, avec pour objectif d'encourager les enfants à partager leurs recommandations sur la mise en œuvre de leurs droits. **Afin qu'une telle conférence puisse également se tenir en Suisse Romande, TdH Suisse s'est engagée à mettre en œuvre la réplique en 2020 d'un projet pilote à Genève, ville berceau des droits de l'enfant.** Cette première conférence se fera en collaboration avec le CSAJ (Conseil Suisse des Activités de Jeunesse), dans le respect des mesures barrières contre la propagation de la Covid-19.

Pour une participation citoyenne des enfants

L'objectif de cette conférence est de promouvoir une participation active des enfants et des jeunes à l'édification de la société d'aujourd'hui et à la défense de leurs droits. Ainsi, **les enfants pourront formuler des recommandations pour un meilleur respect de la Convention relative aux droits de l'enfant en Suisse et mobiliser les responsables politiques suisses**, notamment les parlementaires fédéraux et les responsables du Canton et de la Ville de Genève, pour leur mise en œuvre. Les enfants seront également les ambassadeurs des droits de l'enfant auprès de leurs pairs, de leur famille ainsi qu'au sein de leur école. Le réseau des jeunes émissaires des droits de l'enfant de TdH Suisse sera fortement mobilisé pour l'organisation, l'animation et le suivi de la conférence. ●

GENÈVE, LES 19 ET 20 NOVEMBRE

Conférence des enfants en bref

- → **30 ENFANTS DE 11 À 13 ANS MOBILISÉS**, représentant leurs camarades
- → **20 JEUNES BÉNÉVOLES** formés à les encadrer et à animer les débats
- → **3 THÈMES** choisis par les enfants
- → **DES RECOMMANDATIONS** formulées par les enfants et présentées aux politiques genevois et fédéraux
- → **UNE VISITE DU PALAIS FÉDÉRAL** en février 2021 pour rencontrer des parlementaires avec les enfants ayant participé à la conférence en Suisse Alémanique.

© Damien Durandière

La journée du 19 novembre est réservée aux échanges entre les enfants ; les restitutions du 20 novembre après-midi se feront en présence du M. Philipp Jaffé, membre Suisse du comité international des Droits de l'Enfant, de représentants de l'autorité genevoise et d'une conseillère aux états.

Plus d'information sur www.terredeshommessuisse.ch

Paroles de femme de vocation

De ses expériences de terrain en Bolivie ou au Congo (RDC) à son arrivée à Genève, Séverine Ramis, Directrice des Programmes de TdH Suisse, vous livre ici son regard sur l'association et les actions réalisées grâce à votre généreux soutien. Enthousiaste, elle s'engage avec passion pour la défense des droits de l'enfant.

TdH Suisse : Comment est né ton engagement, qui a façonné la professionnelle que tu es aujourd'hui ?
Séverine Ramis : J'ai grandi dans une famille qui a constamment porté des valeurs de solidarité et de militantisme. Mon engagement a commencé par des études universitaires en droit international humanitaire. Au fil des années, la volonté toujours plus forte de m'engager m'a poussée vers la réalisation d'actions concrètes, bénévole et salariée, pour défendre les droits des plus vulnérables.

TdH Suisse : Peux-tu nous parler de tes premiers pas au sein de TdH Suisse ?
S. R. : J'ai commencé en tant que Chargée de Programmes Colombie-Pérou, puis des évolutions internes m'ont permis de prendre la direction des programmes et de travailler en coordination étroite avec mes collègues à l'international, comme avec ceux des autres départements. La confiance que m'a accordée l'association depuis 7 ans est une grande fierté. Mais je le ressens aussi comme une lourde responsabilité, celle de porter les valeurs de l'institution et d'œuvrer pour améliorer chaque jour la qualité de nos actions.

TdH Suisse : Comment se déroulent tes journées de travail ?
S. R. : Elles sont souvent trop chargées ! Mais aussi très variées, ce que j'apprécie énormément. J'ai la chance de pouvoir faire un travail qui me passionne, riche de sens. Mes journées impliquent de nombreux échanges avec mes collègues, passant d'une question sur Haïti à la gestion d'un autre élément concernant l'Inde. Je rédige également des rapports sur nos projets et les résultats atteints grâce au soutien indispensable de nos donateurs et donatrices, partenaires institutionnels et fondations, pour pouvoir mener à bien nos actions sur le terrain.

TdH Suisse : Les visites de projets sont nécessaires pour le bon suivi de nos actions. À ces occasions, une rencontre t'a-t-elle plus particulièrement émue ?
S. R. : Ces missions terrains sont souvent bouleversantes, mais aussi sources d'énergie. Je me souviens d'une mère de famille, forcée de quitter son village à cause de la guerre en Colombie. Ayant tout perdu, sans accès à ses terres, elle se battait de toutes ses forces pour ses enfants. Cette injustice n'a fait que renforcer ma motivation à travailler avec mes collègues pour proposer des actions innovantes, permettant d'aider durablement les enfants.
Je me souviens d'enfants à peine plus âgés que mon fils, expliquant avec des étoiles plein les yeux comment le fait d'avoir eu accès à l'école, alors que leurs parents n'avaient pas les moyens de les scolariser, a changé leur vie. Ils se rêvent médecins et n'hésitent pas à aller voir leurs voisins pour leur expliquer que leur fille doit aussi venir à l'école.

Ces exemples nous démontrent qu'un autre avenir est possible. Ces enfants sont en train de l'écrire. Nous sommes sur le bon chemin.

TdH Suisse : Le confinement a été une période sans précédent, comment l'as-tu vécu ?
S. R. : Comme beaucoup de parents, j'ai assuré l'école à la maison, en plus de mon travail quotidien. Travailler plus avec moins de temps disponible n'a pas été évident. Mais j'ai tenté de vivre cette période comme une occasion unique de vivre des choses fortes, différentes et surtout d'innover et se réinventer. Avec mes collègues sur le terrain, la distance et l'isolement nous ont poussé à échanger encore plus. Nous avons davantage ressenti notre appartenance à une équipe engagée pour une mission qui nous tient à cœur. Nous avons même testé les fameux apéro zoom, à cheval sur plusieurs fuseaux horaires de 3 continents. Une belle idée à garder pour renforcer nos liens entre collègues de Suisse et d'ailleurs. ●

Vous souhaitez adresser un message de soutien à Séverine ou à nos équipes, écrivez-nous à : **communication@terredeshommessuisse.ch**

En aparté

TdH Suisse soutient l'initiative multinationales responsables

Le 29 novembre, une votation populaire sera organisée. **Depuis le début de cette campagne, TdH Suisse s'est engagée en faveur de cette mobilisation**, considérant que les entreprises doivent assumer la responsabilité de leurs activités sur l'environnement et les Droits de l'Homme.

Initiative multinationales responsables

Plus d'infos : www.terredeshommessuisse.ch

UNIGE partenaire de TdH Suisse

Créé en 2012, par la Prof. Michelle Bergadaà, le cours « Projets Responsables » permet aux étudiants de développer en équipe des compétences d'entreprenariats afin de lever des fonds en faveur d'ONG engagées pour l'Education. **Merci aux étudiants pour leur don de CHF 5'000.- affectés à l'un de nos projets en Colombie.** Un grand bravo également à Mme Bergadaà et à son équipe pédagogique pour avoir remporté le Prix de l'Innovation Pédagogique pour ce cours.

© unige

Festival FILMAR

Du 20 au 29 novembre prochains, le festival de films consacré au cinéma et aux cultures Latino-Américaines vous propose de vous plonger dans les réalités sociétales et politiques du continent. TdH Suisse renouvelle sa collaboration au prix du jeune public, qui encourage les jeunes à exprimer leur point de vue sur les questions les concernant. Le film Los Lobos, de Samuel Kiski Leopo, primé Ours d'Or au festival de Berlin, sera diffusé le dimanche 22 novembre à 14h, aux cinémas du Grütli, suivi d'un débat en présence de TdH Suisse.

© filmaramlat.ch

Vos témoignages en cadeau

Alors que cette année d'anniversaire des 60 ans du mouvement Terre des Hommes se termine, nous souhaitions plus que jamais vous remercier pour votre fidèle et précieux engagement à nos côtés.

Nous offrir votre témoignage est une façon de mieux vous connaître : quelles sont les raisons qui vous poussent à soutenir nos actions ? quelles actions vous intéressent le plus ? qu'attendez-vous de votre journal ? ou simplement un message à l'attention de nos équipes...

Nous nous réjouissons d'avance de vos réponses : communication@terredeshommessuisse.ch ou par voie postale : TdH Suisse – Service communication - Ch. Pré-picot 3 – 1223 Cologny-Genève

Différentes façons de soutenir nos actions

Plus que jamais, votre soutien et votre confiance nous sont essentiels afin de poursuivre ensemble nos actions pour la défense des Droits de l'Enfant. La pandémie de la Covid-19 a révélé au grand jour de fortes inégalités sociales. TdH Suisse se mobilise jour après jour auprès des enfants vulnérables. Chaque don compte !

DEVENEZ PARRAIN MARRAINE ET CHANGEZ DURABLEMENT LE DESTIN D'ENFANTS

TdH Suisse agit « Ici et Là-bas » pour l'enfance et un développement solidaire. Nous soutenir grâce à un parrainage fait une réelle différence dans le quotidien d'enfants vulnérables. Vous choisissez :

- **la thématique qui vous tient le plus à cœur : Parrainage Education, Parrainage Protection ou Parrainage Général**
- **le montant et la fréquence de votre parrainage**

→ Vous trouverez joint à votre Journal, le dépliant à compléter et à nous retourner directement grâce à l'enveloppe préaffranchie. **Merci d'avance.**

AVEC CHF 1.- PAR JOUR, soit un don régulier de CHF 30.- par mois, vous permettez par exemple à 4 petites filles en Inde d'aller à l'école et d'éviter ainsi les risques de mariages forcés et de grossesses précoces.

Comme en témoigne la jeune Farida : « *Le mariage forcé m'était destiné. Je me bats chaque jour pour briser cette fatalité. J'ai la chance d'être la 1ère génération de ma famille qui a accès à une éducation et je ne veux pas que cela s'arrête pour mes frères et sœurs. Je veux faire quelque chose de bien pour les enfants de mon pays.* »

METTEZ EN PLACE UN ORDRE PERMANENT

Simple et pratique, l'ordre permanent vous permet d'effectuer par vous-même un don régulier.

→ Renseignez directement dans votre « e-banking » les informations suivantes :
Terre des Hommes Suisse, CCP 12-12176-2, IBAN CH26 0900 0000 1201 2176 2

SOUSCRIVEZ À UN DD POSTFINANCE OU À UNE AUTORISATION DE PRÉLÈVEMENT LSV

Par autorisation de Débit Direct PostFinance ou de paiement LSV, la démarche est la même. Une fois le formulaire d'autorisation rempli et signé par vos soins, nous mettons en place votre don régulier. Vous pouvez à tout moment le modifier, le suspendre ou l'arrêter.

→ Plus d'information au 022 737 36 36 ou par e-mail : secretariat@terredeshommessuisse.ch ou téléchargez directement le formulaire en ligne à nous retourner : terredeshommessuisse.ch/don-regulier/

CRÉEZ VOTRE PROPRE CAMPAGNE DE COLLECTE EN LIGNE SUR TERREDESHOMMESSUISSE.CH/VOTRE-ACTION

- Anniversaire, Baptême, Mariage… autant d'occasions pour collecter des fonds et sensibiliser vos proches sur votre engagement en faveur des Droits de l'Enfant.
- Course solidaire, Défi Sportif... transformez vos efforts en dons, comme lors de la 29e Marche de l'espoir Digitale de Terre des Hommes Suisse.

→ Plus d'information en page 10 de votre Journal.

CHOISISSEZ DE FAIRE UN LEGS POUR REDONNER L'ESPOIR À DES MILLIERS D'ENFANTS

Prenez les devants et en toute autonomie, réfléchissez à vos souhaits et au devenir de vos valeurs. Ces questions personnelles vous concernent, c'est à vous de décider. Afin de vous aider dans votre démarche, demandez-nous en toute confidentialité notre Guide « Legs & Héritage ».

→ Plus d'information au verso de cette page.

UN GRAND MERCI !

© Chris74 - fotolia.com

LÉGUER À SES PROCHES, MÊME LES PLUS LOINTAINS.

Un legs pour l'enfance et un développement solidaire

En instituant Terre des Hommes Suisse comme héritière ou légataire, vous exprimez votre engagement en faveur des enfants et de la défense de leurs droits. Vous offrez une protection aux plus vulnérables et redonnez espoir à des milliers d'enfants.

Faire un legs, c'est vous engager aujourd'hui pour les aider à se dessiner un avenir meilleur.

terre des hommes suisse

Ch. du Pré-Picot 3 - 1223 Cologny - Genève - Tel : +41 (0)22 737 36 36

Terre des Hommes Suisse est certifiée par le label ZEWO depuis 1988.
Ce label de qualité distingue des œuvres de bienfaisances dignes de confiance.
CCP 12-12176-2 / IBAN CH56 0483 5036 4896 2102 2

☑ **Oui, je désire recevoir sans aucun engagement et en toute confidentialité, le Guide Legs & Héritages.**

Nom – Prénom _____ Téléphone _____

Adresse _____ NPA / Ville _____

A adresser à : Terre des Hommes Suisse, Chemin Pré-Picot 3, 1223 Cologny Genève
Ou par email : Christophe Roduit, Secrétaire Général – c.roduit@terredeshommessuisse.ch